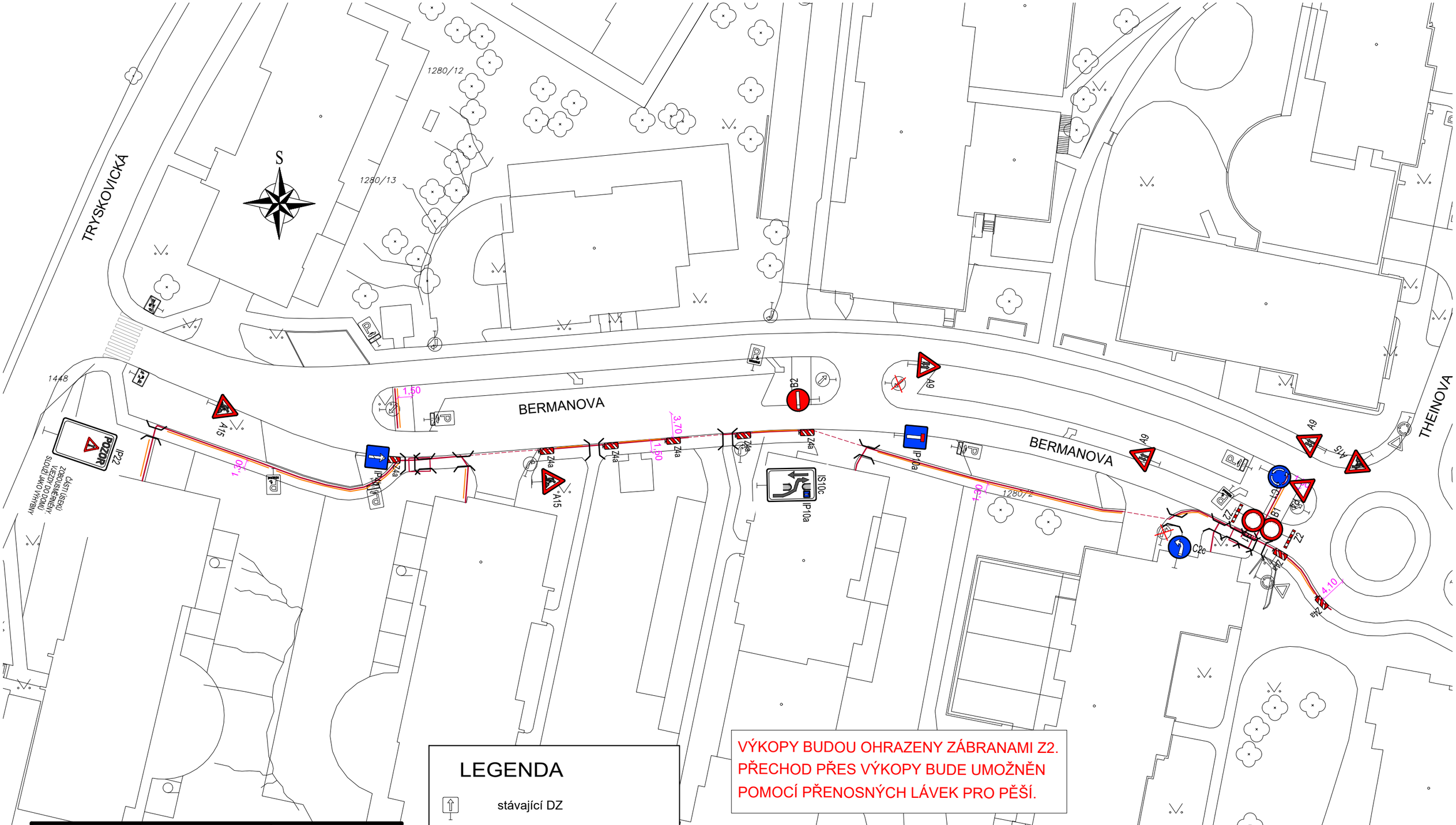

Objednatel :	SPJ group s.r.o.	Dana Sýkorová Jílovská 423 142 00 Praha 4 IČ: 73748218 e-mail:sykorova.dana@volny.cz	
Odpovědný projektant :	Dana Sýkorová		
Vypracoval :	Dana Sýkorová		
Investor :	CETIN a.s.	Stupeň :	RDS
Název akce : FTTH_P_PRCAK2_Praha_ Čakovice_BD_OK-11010-112469		Datum :	Prosinec 2025
		Zakázkové	
Obsah : Dopravně inženýrské opatření 2. etapa, překop č.2 - situace		Měřítko :	1 : 500
		Číslo přílohy :	2.2

LEGENDA

- stávající DZ
- A15 přechodné DZ (DIO)
- B28 DZ č. B28 bude osazeno 7 dní před zahájením prací s podtabulkou data platnosti
- lávky pro pěší přes výkop
- podél výkopů oplocenky

VÝKOPY BUDOU OHRAZENY ZÁBRANAMI Z2.
PŘECHOD PŘES VÝKOPY BUDE UMOŽNĚN POMOCÍ PŘENOSNÝCH LÁVEK PRO PĚŠÍ.

STAVEBNÍK BUDE V PŘEDSTIHU INFORMOVAT UŽIVATELE DOTČENÝCH VJEZDŮ O TERMÍNU PROVEDENÍ VÝKOPU.
PŘEKOP BUDE PROVEDEN V NEJKRATŠÍM MOŽNÉM TERMÍNU, ABY BYL VJEZD A VÝJEZD CO NEJMÉNĚ OMEZEN.